

La dehesa es un sistema agroforestal mantenido y gestionado por el ser humano, con amplios valores a nivel de biodiversidad, hecho que suma, además, su capacidad de generar una actividad agroganadera altamente sostenible.

La Unión Europea reconoció en 1992 (mediante la Directiva 92/43/CEE del Consejo de 21 de mayo, relativa a la conservación de los hábitats naturales y de la fauna y flora silvestres) la singularidad de esta impresionante formación vegetal, siendo catalogado como hábitat natural.

Se extiende por más de 3 millones y medio de hectáreas y se concentra fundamentalmente en el suroeste de la península ibérica. De esta superficie dos tercios se sitúan en España, donde se llama dehesa, y un tercio corresponde a Portugal, donde el nombre es montado.

En España la región con una mayor contribución, casi un millón y medio de hectáreas, es Extremadura, representando el 35 por ciento del territorio de esta comunidad autónoma.



Consejería para la Transición Ecológica y Sostenibilidad
 Dirección General de Sostenibilidad
 Paseo de Roma, S/N Módulo D 2ª PLANTA,
 06800 MERIDA, Badajoz
 Teléfono: 924004541
 Correo: dgsostenibilidad.tes@juntaex.es



JUNTA DE EXTREMADURA

Consejería para la Transición Ecológica y Sostenibilidad

PRODEHESA-MONTADO está cofinanciado por el Fondo Europeo de Desarrollo Regional (FEDER) a través del Programa Operativo de Cooperación Transfronteriza España-Portugal (POCTEP) 2014-2020.

Valoración del Hábitat de dehesas en Extremadura



La Junta de Extremadura, a través de la Dirección General de Sostenibilidad y anteriormente, como Dirección General de Medio Ambiente, ha participado en el Proyecto de Cooperación Transfronteriza para la Valorización Integral de la Dehesa y el Montado PRODEHESA-MONTADO.

En este proyecto ha ejecutado acciones encuadradas en la Actividad 2- Valorización del hábitat de dehesa y la Actividad 4- Valorización y marketing.

Los diferentes resultados han permitido avanzar en el estudio del Hábitat de Dehesas en Extremadura: (Dehesas perennifolias de *Quercus* spp), entendiéndose esta superficie como la catalogada como hábitat con código 6310 de la Directiva 92/43/CEE del Consejo, de 21 de mayo de 1992, relativa a la conservación de los hábitats naturales y de la fauna y flora silvestres.

Este hábitat tiene gran importancia en la biodiversidad, ya que encontramos numerosas especies de flora y fauna. Especies protegidas, como aves rapaces y necrófagas, suelen reproducirse en zonas cercanas a las dehesas (zonas de sierra y roquedos, catalogadas como hábitat de bosque mediterráneo, códigos 9330 y 9340), dependiendo de ellas como área de alimentación y de uso intensivo.

La sucesión de los diversos tipos de dehesas -áreas de baja densidad arbórea con superficies agrarias, junto a áreas de mayor cobertura arbustiva y arbórea, intercaladas con superficies de vocación ganadera de escaso estrato arbustivo y un estrato arbóreo bien formado-, propician que este ecosistema sea primordial para la conservación de numerosas especies de flora y fauna, que dependen de la dehesa y el montado para su supervivencia.



Actividad 2. Valoración ambiental Dehesa- Montado

Ajuste cartográfico del Hábitat de Dehesas Perennifolias del género *Quercus* L. (código 6310)

Se ha realizado un ajuste de la cartografía del hábitat de dehesa.

Como resultado de este trabajo se ha obtenido una cartografía que ha perfeccionado los límites geográficos de todos los recintos.

El resultado final es que la superficie del hábitat de dehesa en Extremadura es de 1.428.918,50 ha.

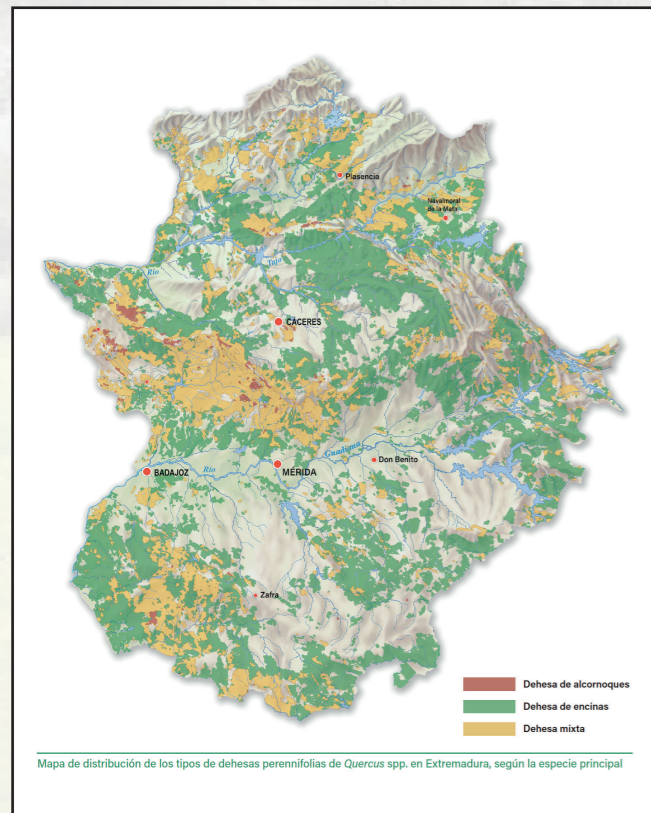

Evaluación del estado de conservación del hábitat de dehesas en Extremadura

Esta acción ha consistido en la evaluación del estado de conservación y adecuación de datos espaciales del Hábitat Natural de Dehesas en Extremadura.

Se ha aplicado una metodología basada en teledetección y contraste con datos de campo.

Se ha realizado un análisis espacial de los resultados del estado de conservación con las Áreas Protegidas y con las superficies con presencia de especie de flora y fauna protegidas.

De los resultados generados se destaca que el estado de conservación tiene una catalogación mayoritariamente desfavorable (~70%), principalmente por la baja proporción de pies de arbolados jóvenes, con respecto al arbolado adulto, junto con la escasa densidad arbustiva, que indican la falta de regeneración en este hábitat.

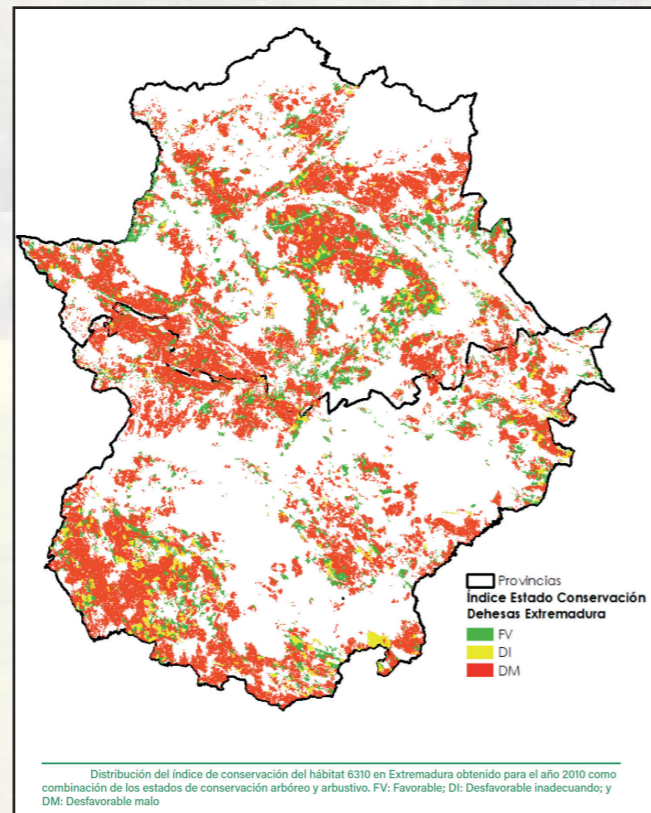

La presencia del hábitat dentro de Red Natura 2000 es escasa (10%). Los resultados no evidencian una correlación clara entre las dehesas mejor conservadas y las áreas con más diversidad. Existen otros factores no vinculados a la regeneración que influyen en el valor de este hábitat para las especies protegidas, como la variabilidad de mosaicos existentes en la dehesa y la importancia de otros hábitats colindantes.

Manual del Estado de Conservación del Hábitat de Dehesas en Extremadura (código 6310)

Se ha editado un manual disponible en inglés y español donde se difunden los resultados de los trabajos realizados con respecto a la cartografía y el análisis del estado de conservación del hábitat de dehesas.

El contenido de esta manual consta de tres partes:

- Una aproximación a las características de este ecosistema- describiendo sus características sociales, económicas y ambientales más notables-
- Una contextualización de este hábitat en el conjunto de la Red Natura 2000 a nivel de la Unión Europea.
- La exposición de la metodología y resultados del estudio de conservación del hábitat de dehesa, con la descripción de la metodología empleada en el estudio desde un enfoque más divulgativo.

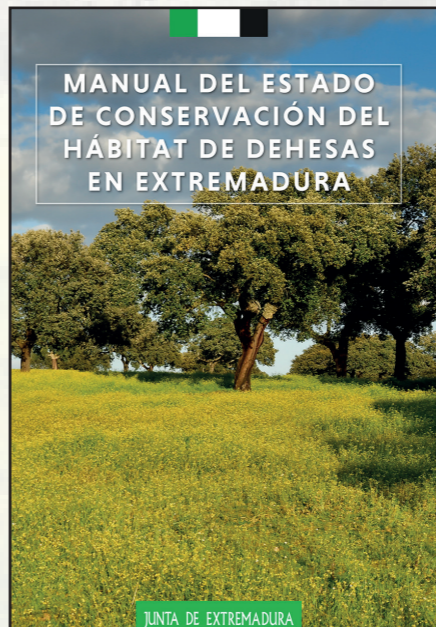

Actividad 4. Valorización y marketing Documental de alta calidad: La Dehesa, deseo de supervivencia.

Se ha llevado a cabo la realización de 3 versiones de documental sobre la dehesa, editados en tres idiomas (portugués, español e inglés, tanto para el audio, como en los subtítulos):

- Dehesa, deseo de supervivencia
- O Montado, desejo de sobrevivencia
- Dehesa, desire for survival

Estos documentales describen con bellas imágenes y locución divulgativa las características fundamentales de las dehesas, su distribución, usos, amenazas, oportunidades y los valores naturales que albergan.

Las distintas versiones disponibles son:

- Versión corta (5', 44")
- Versión larga general (25', 54")
- Versión centrada en Extremadura (28', 14")

Se encuentran disponibles en:

Canal youtube del proyecto: PRODEHESA MONTADO POCTEP

<https://prodehesamontado.eu/es/resultados>

